

尋找及取代 (Search and Replace)



客戶難題

我想將客戶的地址資料更新為新五都的地址，手動一筆一筆更新花太多時間，MapInfo有提供像Excel一樣針對字串可以做搜尋及取代的功能嗎？



解決方法

利用MapInfo的Tool工具：Search and Replace(尋找及取代)



概念說明

大量的處理屬性資料需要取代部分字串的時候，慣用Office文字的人當然可以選擇匯出csv資料後處理再匯入與原檔案合併，但MapInfo的Search and Replace就可以直接在MapInfo裡處理資料，省去匯出、匯入再合併的手續，是很方便可批次修改屬性資料的工具。



操作方法

Step1：選取mdb或txt內含要修改地址的檔案

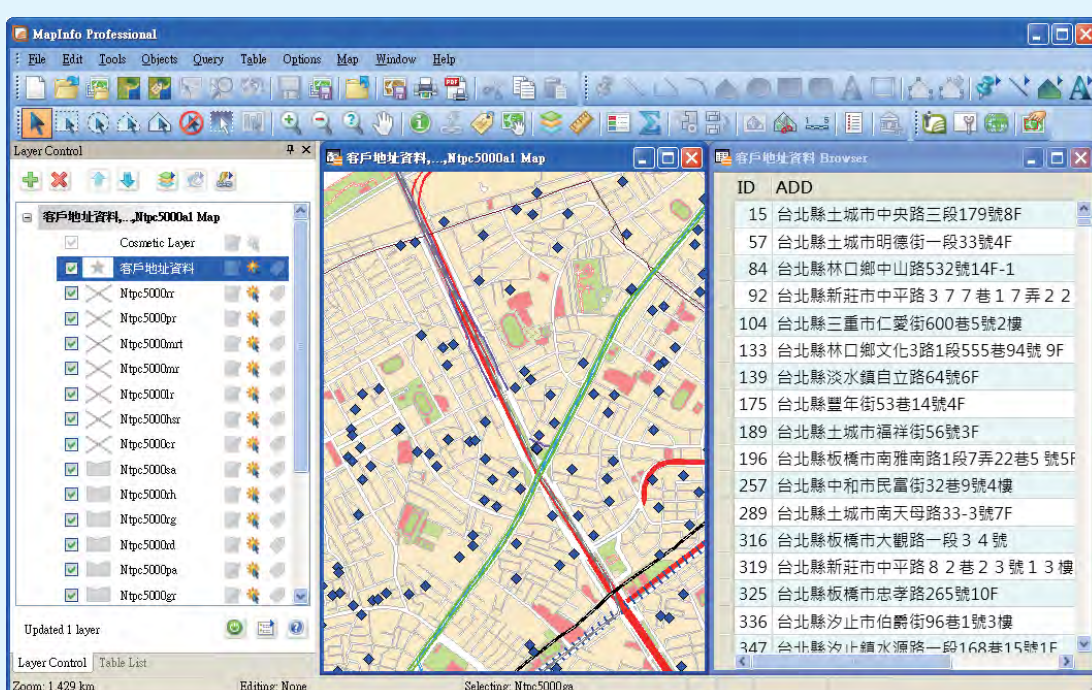

Step2 從Tools之Tool Manager點選Search and Replace使用

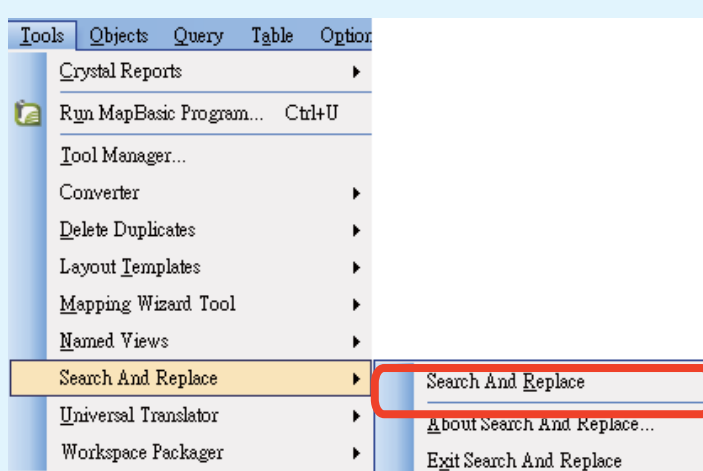

Step3 選取要搜尋的圖層(客戶地址資料)、確定要搜尋的欄位(ADD)，並且輸入要搜尋的項目(台北縣)及被取代的名稱(新北市)



※ Case Sensitive是指區分大小寫，在搜尋英文時可額外設定條件。

Step 4 點選ok後，系統會自動執行取代功能，資料即會更新完成，確認無誤後存檔即可完成異動。

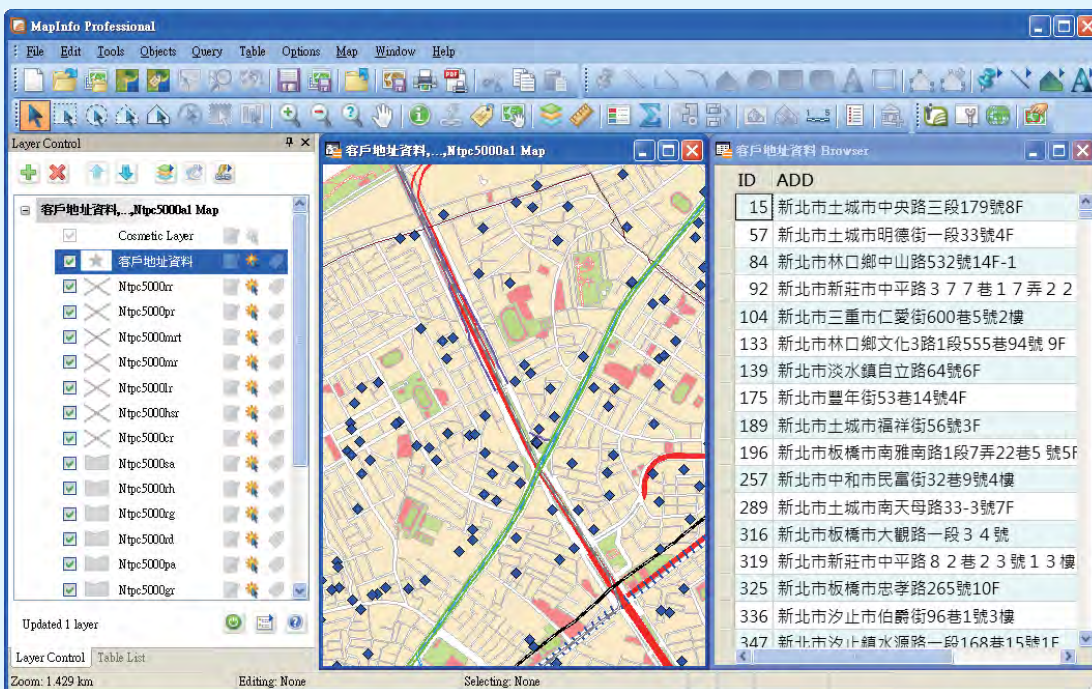

結果說明：

對於大量要更新資料局部字串的使用者，不必再透過匯出修改再匯入更新等繁瑣的步驟，即可達到與Excel相同的取代效果了！手邊如果有些舊的會員資料，趕緊利用這個功能更新成新五都的地址吧！這樣未來在使用資料時可免去一些困擾唷！



SYSTEMS & TECHNOLOGY CORP.

康訊科技成立於1987年，為MapInfo台灣總代理，專業於衛星定位追蹤系統、地理資訊系統及衛星導航產品。精銳的研發及生產銷售團隊，藉由全球行銷服務網絡，提供客戶創新及全方位的追蹤定位解決方案。秉持生產高可靠產品與提供客製服務，康訊產品已外銷至全球100多個國家。康訊科技，是您最佳的事業合作夥伴。如需最新產品資訊，歡迎瀏覽康訊網站www.systech.com.tw。

康訊科技總部

新北市汐止區新台五路一段79號3樓之7
電話：+886 2 2698 1599
傳真：+886 2 2698 1211
電子郵件：avl@systech.com.tw

康訊科技台中分公司

台中市大雅區科雅路48號4樓
電話：+886 4 2299 2962
傳真：+886 4 2299 1863

亞設瑞瑪科技貿易(北京)有限公司

北京市西城區車公莊大街甲4號物華大廈A1508
電話：+86 10-68005605/07/08
傳真：+86 10-68005609
網址：www.kwgps.com.cn